

Tâm sự kẻ đi hoang

văn chi

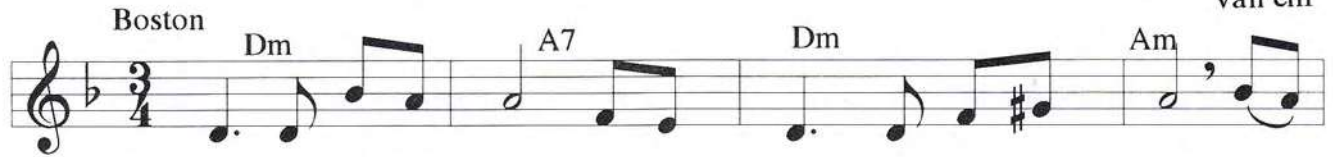

Đời một kiếp đi hoang đã lâu rồi hồn con trống vắng Chúa

ôi xin đoái thương con gục đầu khóc than thiết tha nài van.

Vì đời lấm gian nan mang thân phận bụi tro yếu đuối. Chúa

ôi lệ ứa hoen mi quý đây lắng im thừ tha lỗi lấm.

ĐK: Chúa Chúa ôi đã biết bao lần tâm tư hoang

đại dam mê vậy kín lắng quên tình thương. Tin và ngàn lần

yêu van xin nói Chúa thứ tha lỗi lấm đời bao lụy vương.

Rồi một thoáng đau thương trót lờ lấm hồn hoang dương

thế. Ngỡ yêu thương nhưng đời gian thối tình nơi bến

mê đắm cay buồn vương. Chiều buồn tím không gian tiếng kinh

cầu hồn con hoen úa. Chúa ôi con trót phụ tình vằng tim trót

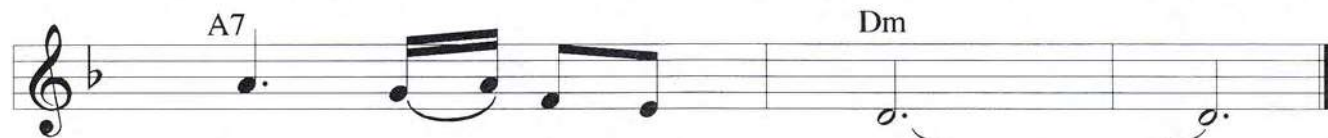

hoang mắt lệ tuôn tràn.